

M=8000
Pa=31000

M=8000
Pa=31000

M=8000
Pa=31000

M=8000
Pa=31000

M=8000
Pa=31000

M=8000
Pa=31000

M=8000
Pa=31000

M=8000
Pa=31000

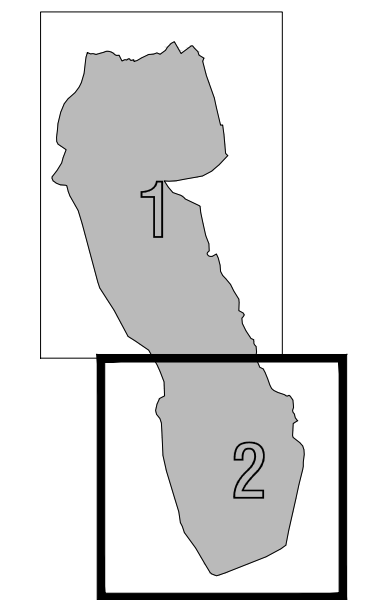
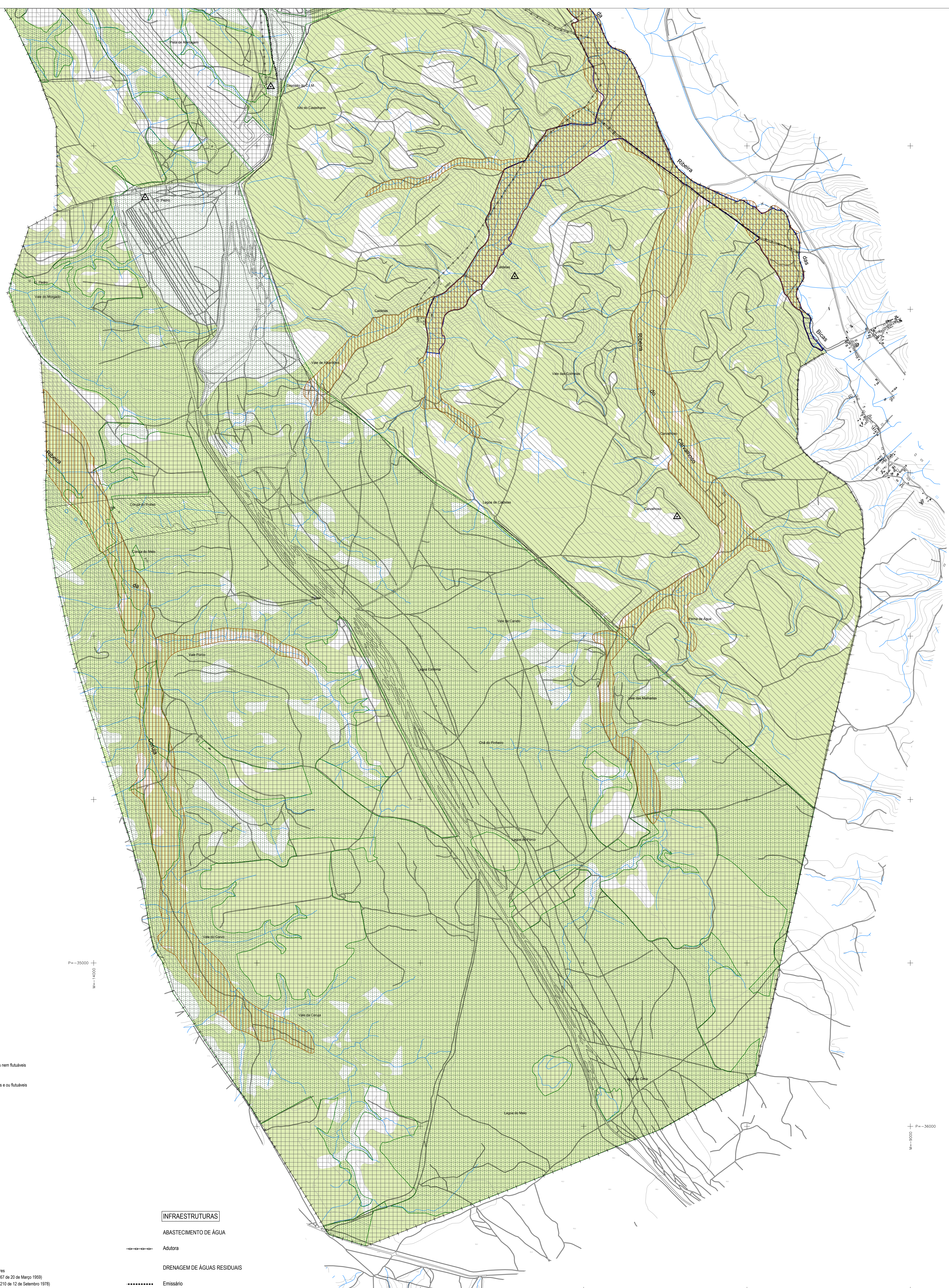

LEGENDA:

- Limite de concelho
- Limite de freguesia
- RECURSOS NATURAIS**
- RECURSOS HÍDRICOS**
- Domínio hídrico
- Leito e margens com a largura de 10 m das águas não navegáveis nem flutuáveis (a largura de margem conta-se a partir do limite do solo regular)
- Leito e margens com a largura de 30 metros das águas navegáveis e ou flutuáveis (a largura de margem conta-se a partir do limite do solo regular)
- Zonas inundáveis ou ameaçadas pelas cheias
- RECURSOS AGRÍCOLAS E FLORESTAIS**
- Reserva Agrícola Nacional
- Sobreiro e azinheira
- Redes primárias de faixas de gestão de combustível
- RECURSOS ECOLÓGICOS**
- Reserva Ecológica Nacional
- PATRIMÓNIO CULTURAL**
- PATRIMÓNIO CLASSIFICADO**
- Inóveis de Interesse Público e Zona de Proteção
- 1. Igreja Matriz de Constância/Igreja da Nossa Senhora dos Mártires (Decreto n.º 28621, 302 21 de 30 de Janeiro 1954, ZEP, DG n.º 137 de 20 de Março 1959)
- 2. Igreja da Misericórdia de Constância (Decreto n.º 95978, DR n.º 219 de 12 de Setembro 1978)
- 3. Pelourinho de Constância (Decreto n.º 23 122, DG n.º 231 de Outubro 1933)
- 4. Casa Camões ou Casa dos Arcoz (Constância) (Decreto n.º 31983, DR n.º 106 de 9 de Maio 1983)
- 5. Ponte de Santo António (Constância) (port. n.º 29620/10, DR n.º 73, 19 de Abril, ZEP - port. n.º 28520/10, DR n.º 73, 15 de Abril)
- EQUIPAMENTOS**
- DEFESA NACIONAL**
- Campo de instrução militar de Santa Margarida (PM001/1 Constância) e novos poços de captação de água para o reforço do CIM (PM004/1 Constância) - Decreto n.º 41 039/1957, de 22 de Março
- Área do campo militar
- Zona confinante
- Polígono militar de Tancos (PM001/1 Vila Nova da Barquinha) e central elevatória e poços de captação de água para abastecimento do polígono de Tancos (PM002/1 Constância) - Decreto n.º 49 356/1969, de 21 de Novembro

INFRAESTRUTURAS

- ABASTECIMENTO DE ÁGUA**
- Adutora
- DRENAGEM DE ÁGUAS RESIDUAIS**
- Emissário
- REDE ELÉTRICA**
- Subestação da RND
- Linhas RNT
- Linhas de RND
- Linhas de média tensão
- GASODUTOS**
- Gasoduto Campo Maior/ Monte Redondo (faixa de servidão 10m)

REDE RODOVIÁRIA NACIONAL E ESTRADAS REGIONAIS

- Proposta
- Existente
- Itinerário Principal/ Autoestrada (PIAE) (faixa de proteção conforme legislação em vigor)
- Estrada Nacional (EN) (faixa de proteção conforme legislação em vigor)
- Estradas desclassificadas sob jurisdição da EP, S.A.
- ESTRADAS E CAMINHOS MUNICIPAIS**
- Estradas desclassificadas sob jurisdição da autarquia
- Estradas Municipais (EM)
- Caminhos Municipais (CM)

REDE FERROVIÁRIA

- TELECOMUNICAÇÕES
- Feixe hertziano
- Zonas de desobstrução
- MARCOS GEODÉSICOS**
- ATIVIDADES PERIGOSAS**
- ESTABELECIMENTOS COM SUBSTÂNCIAS PERIGOSAS - INDÚSTRIAS SEVESO
- Zonas de Perigosidade (1ª e 2ª distâncias de segurança)

		Estado Responder pelo Projeto	
CÂMARA MUNICIPAL DE CONSTÂNCIA		Projeto	
Câmara Municipal de Constância		1.ª Revisão do Plano Diretor Municipal de Constância	
Câmara Municipal de Constância		Título	
Câmara Municipal de Constância		PLANTA DE CONDICIONANTES	
Câmara Municipal de Constância		Escala	
Câmara Municipal de Constância		1:10 000	
Câmara Municipal de Constância		VOLUME III	
Câmara Municipal de Constância		8	
Câmara Municipal de Constância		Data	
Câmara Municipal de Constância		Fevereiro 2015	
Câmara Municipal de Constância		Versão	
Câmara Municipal de Constância		2.1.2	
Câmara Municipal de Constância		Nome do Ficheiro	
Câmara Municipal de Constância		F01C_III_02_1_PlantaCondicantes_v1.dwg	