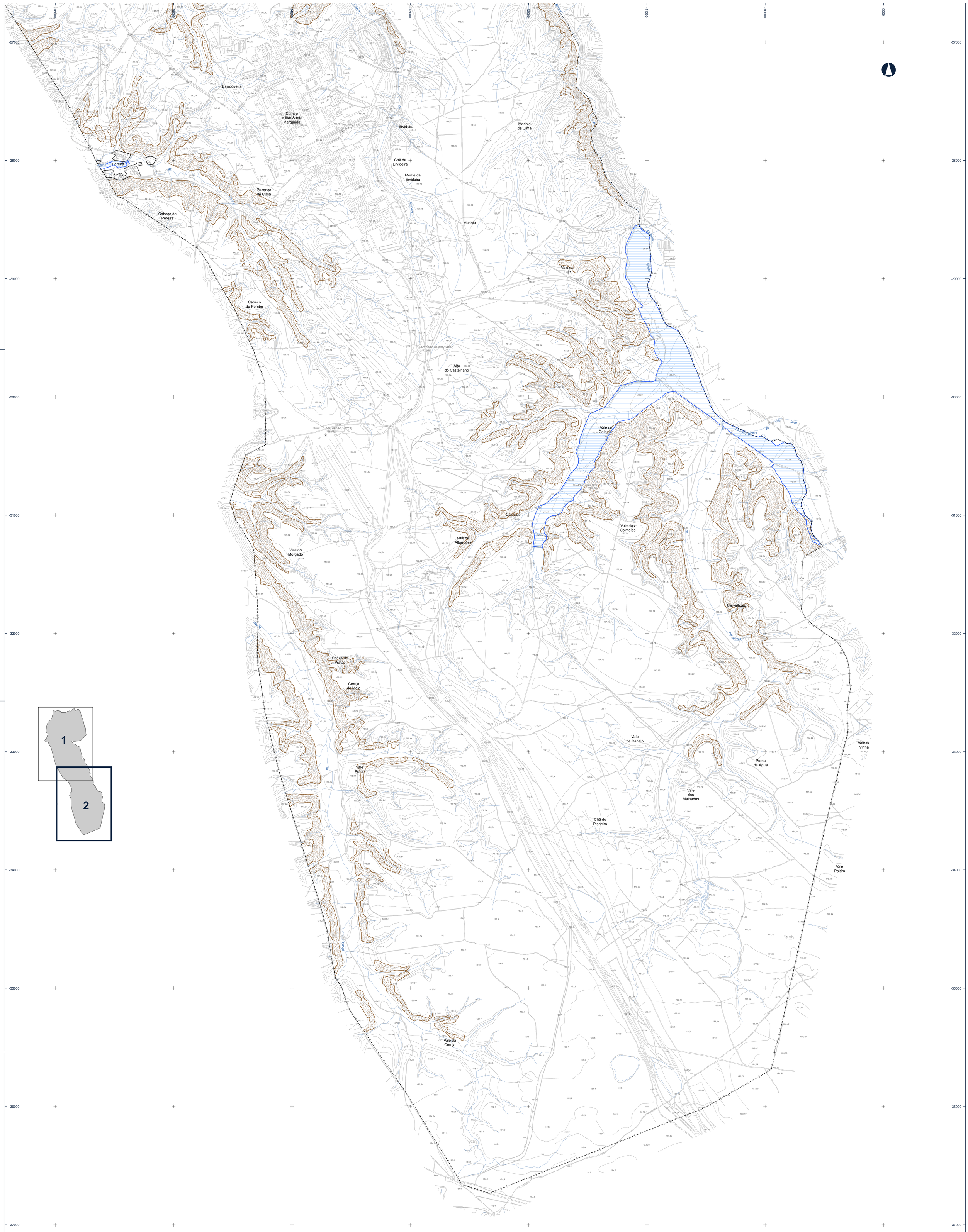

LEGENDA:

- Limite de Concelho
- Limite de Freguesia
- PERÍMETROS URBANOS PROPOSTOS
- AGLOMERADOS RURAIS (em solo rústico)
- Espaços Destinados a Núcleos Edificados de Quintas (em solo rústico)
- ESPAÇO DESTINADO A EQUIPAMENTOS (em solo rústico)

ÁREAS DE RISCO

- Zonas Inundáveis ou Ameaçadas pelas Cheias
- Zonas Inundáveis por Rutura de Barragem
- Movimentos de Massa em Vertentes
- Estabelecimentos com substâncias perigosas - Indústrias de Seveso
- Estabelecimentos com Substâncias Perigosas
- Zonas de Perigosidade - 1ª e 2ª distâncias de segurança
- Gasoduto Campo Maior/Monte Redondo

Constância

Entidade responsável pelo projeto CÂMARA MUNICIPAL DE CONSTÂNCIA	Projeto 1.ª Alteração da 1.ª Revisão ao Plano Diretor Municipal de Constância
Cartografia Entidade proprietária da cartografia: Comunidade Intermunicipal do Médio Tejo (CIMT) Entidade produtora da cartografia: Blom Portugal S.A./Blom Sistemas Geoespaciais Entidades fiscalizadoras: CIMT e Novageo Solutions S.A. Sistema de referência: PT-TM06/ETRS89; Elipsoide: GRS80; Projecção: Transversa de Mercator Exatidão posicional planimétrica digital: EMQ <= 1,50m; Exatidão posicional altimétrica digital: EMQ <= 1,70m Exatidão posicional altimétrica digital (pontos cotados): EMQ <= 0,65m Exatidão temática por domínio >= 95%; Escala: 1:10 000 Homologação pela Direção Geral do Território (DGT): processo n.º 322, 23 de dezembro de 2015 Entidade produtora da cartografia temática: Câmara Municipal de Constância; Limite administrativo: CAOP 2019 (DGT)	Título PLANTA DE ORDENAMENTO Áreas com Funções Específicas Risco
Escala gráfica 0 50 100 200 300 400 500 m	Escala 1:10 000 · VOLUME III · Desenho 1.3.2
Nome do ficheiro 1408_PO_AR_F2_v3.pdf	Data fevereiro 2021 · Versão 3