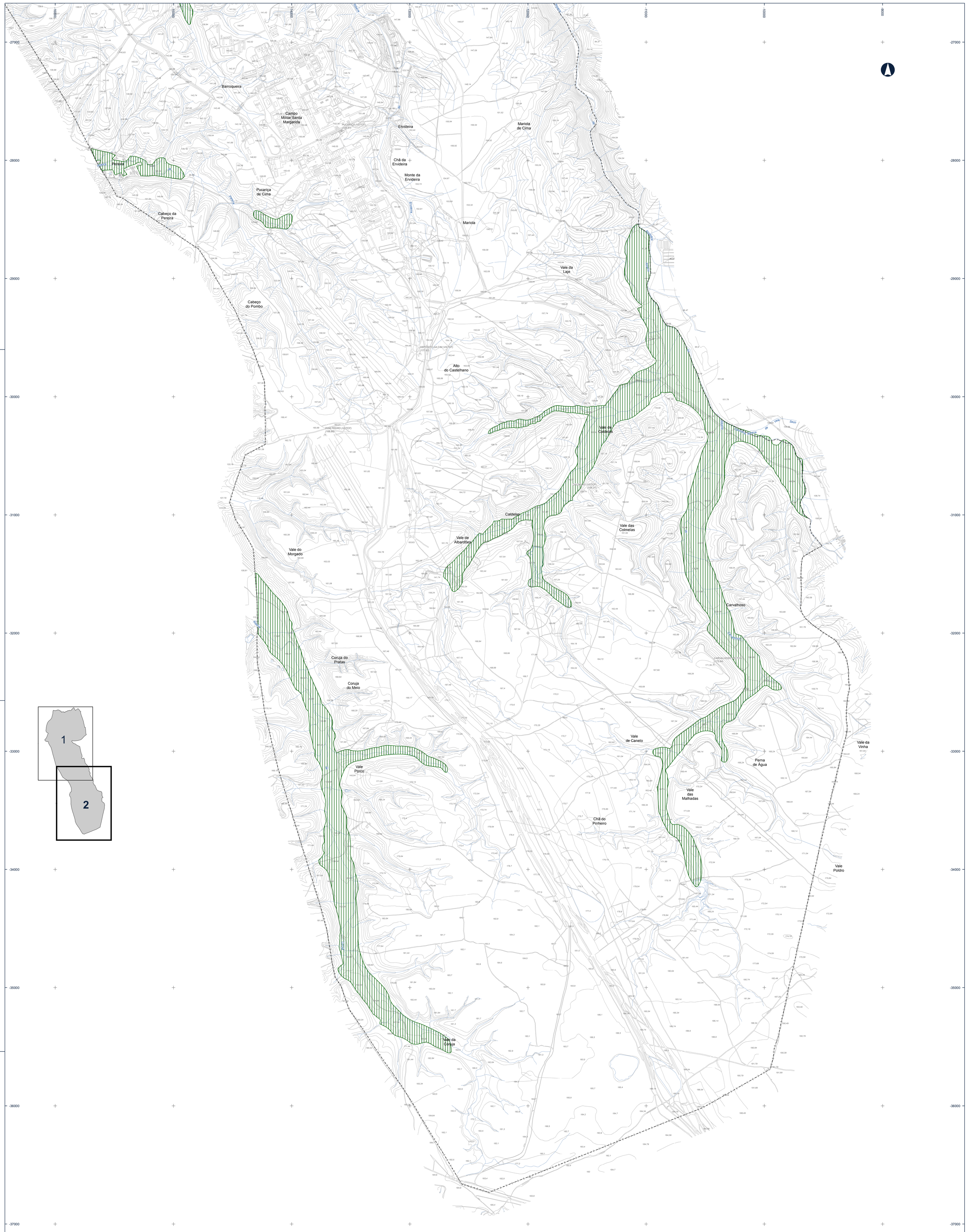


LEGENDA:

Limite de Concelho

Limite de Freguesia

RESERVA AGRÍCOLA NACIONAL

Constância.

| | |
|---|---|
| Entidade responsável pelo projeto<br>CÂMARA MUNICIPAL DE CONSTÂNCIA | Projeto<br>1.ª Alteração da 1.ª Revisão ao Plano Diretor Municipal de Constância |
| Cartografia<br>Entidade proprietária da cartografia: Comunidade Intermunicipal do Médio Tejo (CIMT)<br>Entidade produtora da cartografia: Blom Portugal S.A./Blom Sistemas Geoespaciales<br>Entidades fiscalizadoras: CIMT e Novageo Solutions S.A.<br>Sistema de referência: PT-TM06/ETRS89; Elipsoide: GRS80; Projeção: Transversa de Mercator<br>Exatidão posicional planimétrica digital: EMQ <= 1,50m; Exatidão posicional altimétrica digital: EMQ <= 1,70m<br>Exatidão posicional altimétrica digital (pontos cotados): EMQ <= 0,65m<br>Exatidão temática por domínio >= 95%; Escala: 1:10 000<br>Homologação pela Direção Geral do Território (DGT): processo n.º 322, 23 de dezembro de 2015<br>Entidade produtora da cartografia temática: Câmara Municipal de Constância; Limite administrativo: CAOP 2019 (DGT) | Título<br>PLANTA DE CONDICIONANTES<br>Recursos Agrícolas e Florestais<br>Reserva Agrícola Nacional |
| Escala gráfica: 0 50 100 200 300 400 500 m | Escala: 1:10 000 · VOLUME III · Desenho: 2.2.2 |
| Nome do ficheiro: 1408_PC_RANF2_v3.pdf | Data: fevereiro 2021 · Versão: 3 |