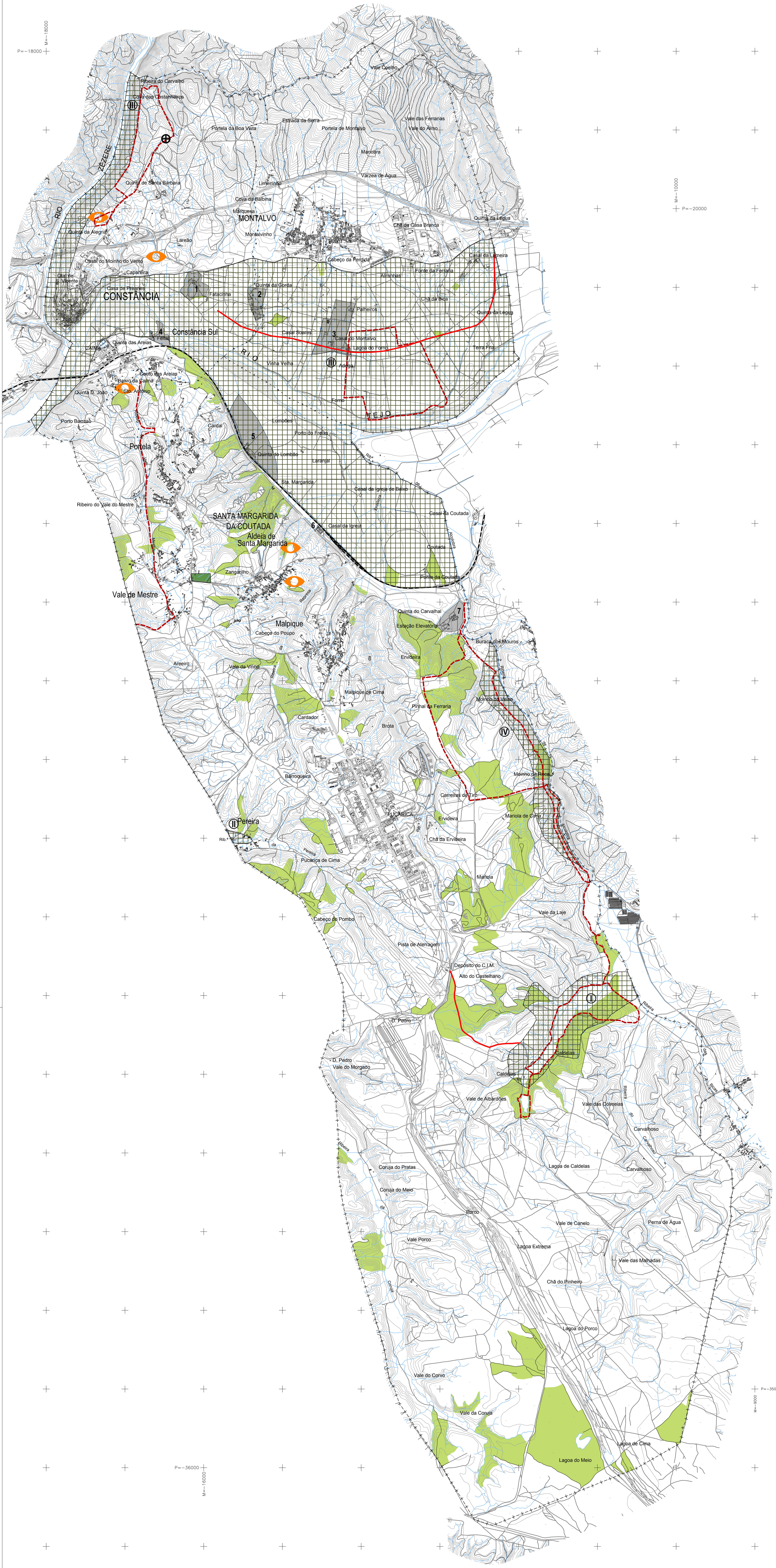

LEGENDA:

Limite de Concelho

Limite de Fregusia

LOCAL DE INTERESSE PAISAGÍSTICO

- Ⓘ Vale de Albardões
- Ⓘⓘ Vale Hortícola
- Ⓘⓘⓘ Vale do Rio Tejo e do Rio Zêzere
- Ⓘⓥ Vale da Ribeira de Alcolobra

ESTRADA COM INTERESSE PAISAGÍSTICO

PERCURSOS PEDONAIS COM INTERESSE PAISAGÍSTICO

QUINTAS COM INTERESSE PAISAGÍSTICO

1. Quinta do Pinhal
2. Quinta da Gorda
3. Casal do Montalvo
4. Quinta do Almegue
5. Quinta do Lombão
6. Casal da Igreja
7. Quinta do Carvalhal

OUTROS PONTOS DE INTERESSE

Centro de Ciência Viva de Constância - Parque de Astronomia

PARQUE AMBIENTAL DE STA. MARGARIDA

VISTAS PANORÂMICAS

MONTADO DE SOBRO

Código	
	6093

Entidade Responsável pelo Projeto	Projeto
CÂMARA MUNICIPAL DE CONSTÂNCIA	**1.ª Revisão do Plano Diretor Municipal de Constância**

Cartografia
Entidade Proprietária da Cartografia: IGP, AMMT e CUMT;
Entidade Produtora da cartografia: Nível, Lda; Data de Edição: 1999
Série Cartográfica oficial : Série Cartográfica Nacional 10K
Sistema de Referência: Datum 73; Elipsoide: Hayford; Projeção: Gauss
Exatidão Posicional Planimétrica: EMQ inferior a 1,7m; Exatidão Posicional Altimétrica: EMQ inferior a 2m
Exatidão Temática: 90%; Precisão Posicional Nominal: 35,3
Entidade Produtora da Cartografia Temática: Plural; Limite Administrativo: CAOP 2012.1

Título
ANÁLISE BIOFÍSICA: Valores Naturais

Desenhou	Escala Gráfica	Escala		Desenho
SA	0 — 500 m — 1000 m	1:25 000	VOLUME I	04
Verificou/Aprovou	Nome do Ficheiro	Data	Versão	
	6093_I_04_Valores_Naturais_v3.dwg	Março 2009	3	